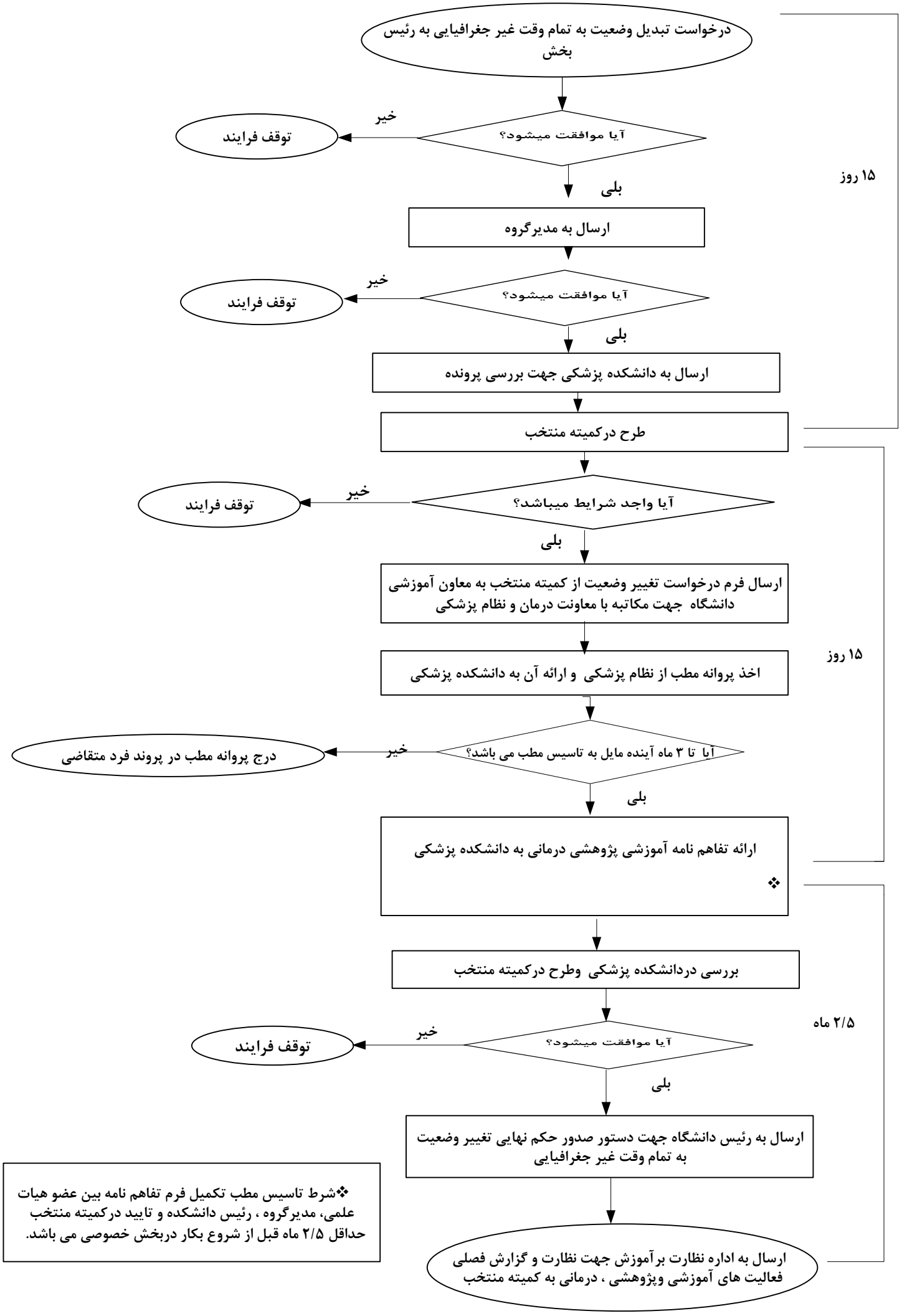
درخواست تبدیل وضعیت به تمام وقت غیر جغرافیایی به رئیس بخش
آیا موافقت میشود؟
خیر
توقف فرایند
بلی
۱۵ روز
ارسال به مدیرگروه
آیا موافقت میشود؟
خیر
توقف فرایند
بلی
ارسال به دانشکده پزشکی جهت بررسی پرونده
طرح درکمیته منتخب
آیا واجد شرایط میباشد؟
خیر
توقف فرایند
بلی
ارسال فرم درخواست تغییر وضعیت از کمیته منتخب به معاون آموزشی دانشگاه جهت مکاتبه با معاونت درمان و نظام پزشکی
۱۵ روز
اخذ پروانه مطب از نظام پزشکی و ارائه آن به دانشکده پزشکی
آیا تا ۳ ماه آینده مایل به تاسیس مطب می باشد؟
خیر
درج پروانه مطب در پروند فرد متقاضی
بلی
ارائه تفاهم نامه آموزشی پژوهشی درمانی به دانشکده پزشکی
❖
بررسی دردانشکده پزشکی وطرح درکمیته منتخب
۲/۵ ماه
آیا موافقت میشود؟
خیر
توقف فرایند
بلی
ارسال به رئیس دانشگاه جهت دستور صدور حکم نهایی تغییر وضعیت به تمام وقت غیر جغرافیایی
❖شرط تاسیس مطب تکمیل فرم تفاهم نامه بین عضو هیات علمی، مدیرگروه ، رئیس دانشکده و تایید درکمیته منتخب حداقل ۲/۵ ماه قبل از شروع بکار دربخش خصوصی می باشد.
ارسال به اداره نظارت برآموزش جهت نظارت و گزارش فصلی فعالیت های آموزشی وپژوهشی ، درمانی به کمیته منتخب