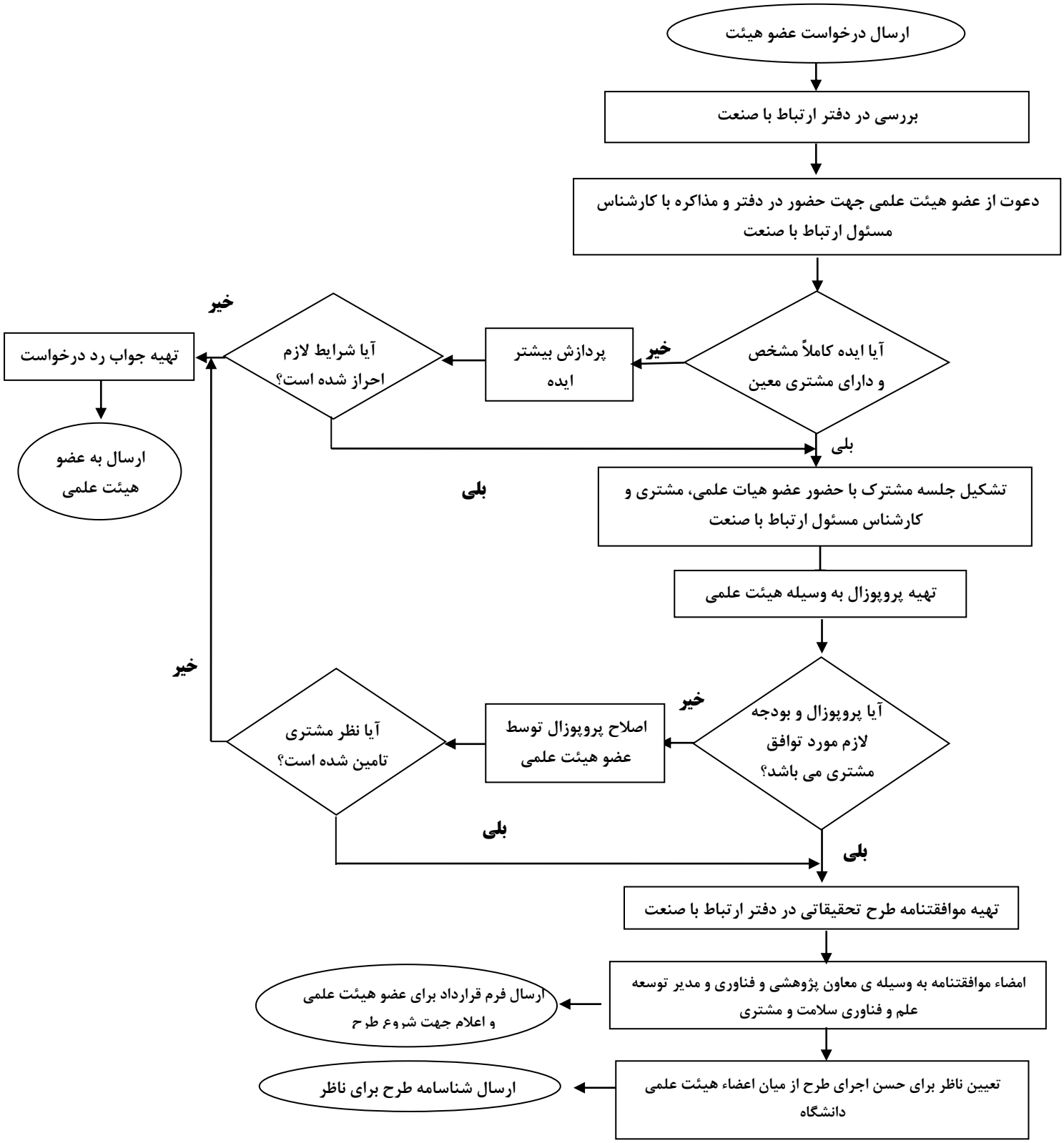فرآیند عقد موافقتنامه همکاری های پژوهشی برون سازمانی
به پیشنهاد عضو هیئت علمی دانشگاه و مشارکت مالی صد درصدی مشتری
معاونت پژوهشی و فناوری دانشگاه علوم پزشکی شیراز